UNIVERSITÀ DEGLI STUDI FIRENZE
Da un secolo, oltre.

FORLILPSI
DIPARTIMENTO DI FORMAZIONE, LINGUE INTERCULTURA, LETTERATURE E PSICOLOGIA

associazione italiana EDUCATORI MUSEALI

HR EXCELLENCE IN RESEARCH

REGIONE TOSCANA

Patrimonio e territorio tra ricerca, formazione e Terza Missione

13-14 giugno 2025
Aula Magna, via Laura 48 Firenze
Memoriale delle Deportazioni, viale Giannotti 81 Firenze

VENERDÌ 13 GIUGNO
Aula Magna, via Laura 48 Firenze

16:00
Saluti istituzionali
Marco Pierini (Prorettore al Trasferimento tecnologico, attività culturali e impatto sociale Unifi)
Vanna Boffo (Direttrice FORLILPSI)
Apertura lavori **Stefano Oliviero** (FORLILPSI)

16:30
Il contributo del dipartimento FORLILPSI per l'educazione al patrimonio: comunità, cura e territorio
Vanna Boffo, *Educare alla persona umana: Forlilpsi per l'età anziana*
Giovanna Del Gobbo, *Il patrimonio come dispositivo educativo per lo sviluppo locale: i progetti REACT e CHANGES*
Maria Ranieri, *Modelli innovativi di educazione al territorio: il caso del progetto T-Place*
Chair: **Gianfranco Bandini** (FORLILPSI)

17:30 – Q&A

SABATO 14 GIUGNO
Memoriale delle Deportazioni, viale Giannotti 81 Firenze

9:30
Saluti iniziali
Elena Pianea (Direttrice beni istituzioni attività culturali Regione Toscana)
Apertura lavori
Marianna Di Rosa (Presidente AIEM Associazione Italiana Educatori Museali)

| Tavola Rotonda |
L'educazione al patrimonio culturale in Italia: un panorama in evoluzione
Chair: **Stefano Oliviero** (Coordinatore Master "Educare al patrimonio culturale con la storia e la memoria. Costruire comunità tra scuola, musei e territorio")
Roberto Ferrari (Direttore esecutivo del Museo Galileo, Istituto e Museo di Storia della Scienza)
Valeria Pica (Centro BACH, Università d'Annunzio Chieti-Pescara)
Pamela Giorgi (INDIRE)
Nicola Margnelli (CARIS, Università degli studi di Roma Tor Vergata e Associazione Nazionale Musei Scientifici)

11:30 – Break

11:45
Educare al patrimonio con la storia e la memoria: esperienze e reti sul territorio

Chiara Lachi e **Luca Carli Ballola** (Musei Toscani Alzheimer), *Musei e well-being: la rete Musei Toscani Alzheimer*
Chiara Agagiù e **Ulderico Tramacere** (Campo dei Giganti), *Dal dramma della Xylella alla rigenerazione del patrimonio culturale e ambientale. Processi di co-costruzione della mappa di comunità del Campo dei Giganti*
Silvia Nanni e **Alfonso Forgione** (Università dell'Aquila), *Social heritage come sistema formativo interdisciplinare. "Amiternum": un progetto strategico di ateneo*
Sara Maccioni e **Roberta Di Serio** (LOPLOP), *L'educazione al patrimonio nelle periferie: il progetto Storie e Memorie per attivare le comunità e costruire nuovi sguardi sulla città*

Q&A

13:00-14:00 – Lunch break

14:00-16:00
Laboratori di educazione al patrimonio

MTA, **Cristina Bucci** e **Michela Mei**
Campo dei Giganti, **Chiara Agagiù**
Università dell'Aquila, **Silvia Nanni** e **Alfonso Forgione**
LOPLOP, **Sara Maccioni** e **Roberta Di Serio**

16:00-17:00
Restituzione attività laboratoriale.
Chair: **Barbara Montecchi** (Università di Firenze, Sistema Museale di Ateneo), **Giaele Monaci** (Mus.e Firenze)

17:00
Visita al Memoriale delle Deportazioni su prenotazione a cura di **Nura Abdel Mohsen** (Fondazione Museo della deportazione e Resistenza di Prato)

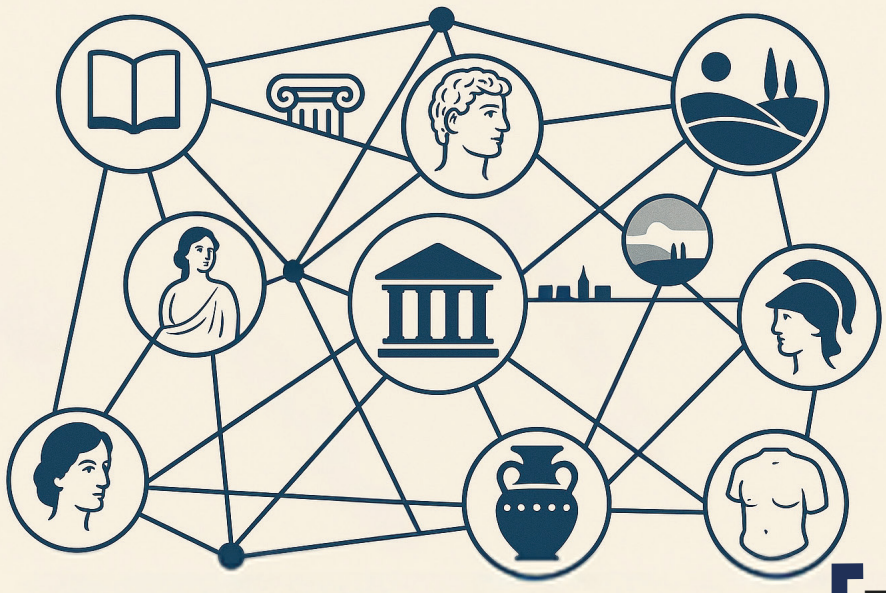

Responsabile scientifico
Stefano Oliviero

Comitato scientifico
Stefano Oliviero, Luca Bravi, Gianfranco Bandini, Vanna Boffo, Fabio Togni, Giovanna Del Gobbo, Maria Ranieri

Comitato organizzativo
Marianna Di Rosa

Per iscriversi: **https://forms.gle/w4rWWC3KLJmi4ytW8**

FOR LIL PSI EVENTI